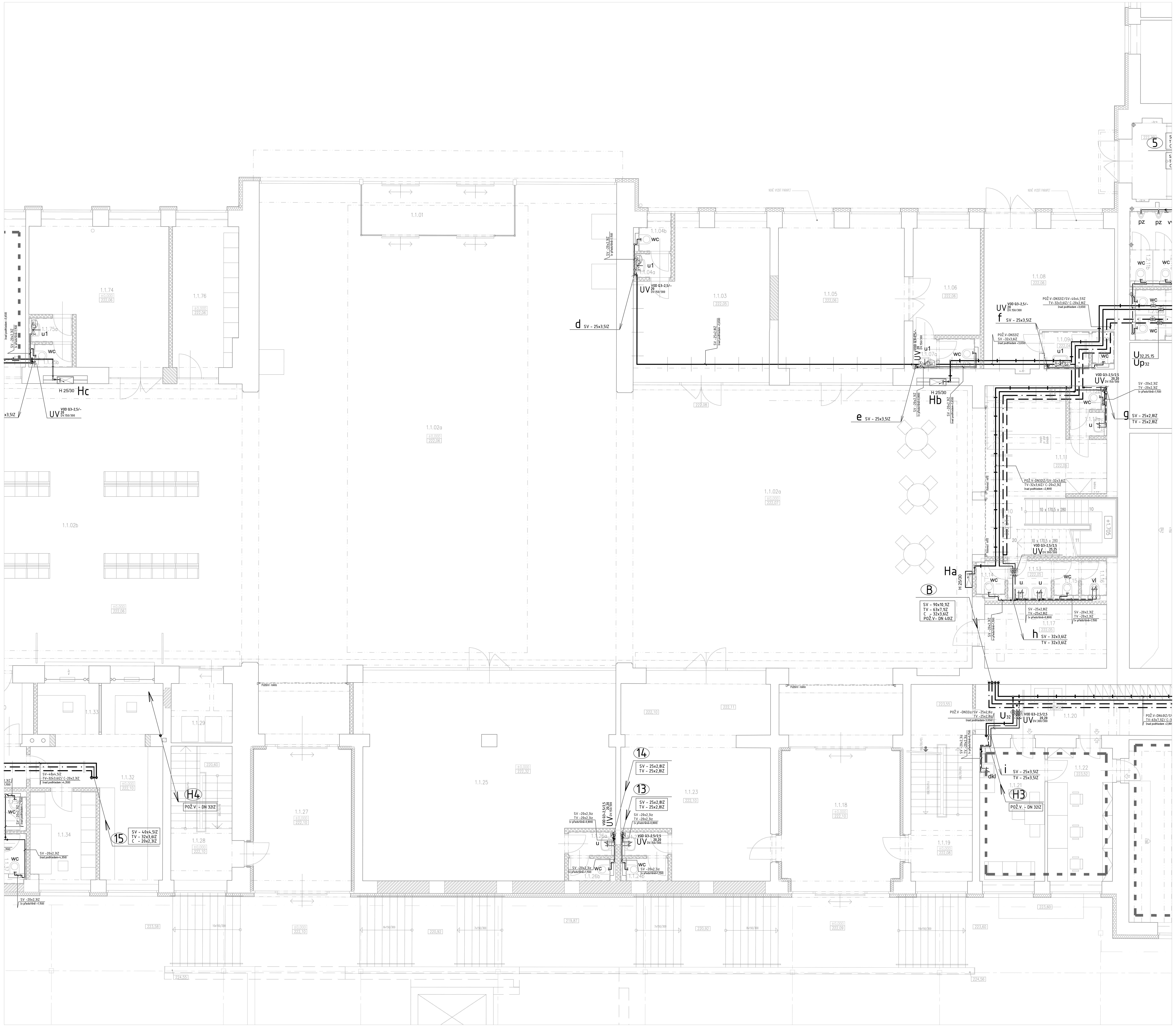

Tabulka místností - Výpravní hala

Číslo	Jméno	Plocha[m²]	Výška[m]	Sv.výška[m]	Poznámka
1.1.01	Výpravní hala – zádveří	12,6	3,30	3,00	
1.1.02a	Výpravní hala – čekárna	456,1	4,74; 8,10–8,60	8,44	
1.1.02b	Výpravní hala – čekárna	232,6	4,74; 8,10–8,60	7,83	
1.1.03	Komerční prostor	32,3	3,90		
1.1.04a	Komerční prostor – předsíň WC	1,4	3,90		
1.1.04b	Komerční prostor – kabina WC	1,5	3,90		
1.1.05	Komerční prostor	33,6	3,90		
1.1.06	Komerční prostor	12,5	3,90		
1.1.07a	Komerční prostor – předsíň WC	1,2	3,90		
1.1.07b	Komerční prostor – kabina WC	1,7	3,90		
1.1.08	Komerční prostor	26,6	3,90		
1.1.09a	Komerční prostor – předsíň WC	2,7	3,90		
1.1.09b	Komerční prostor – kabina WC	1,2	3,90		
1.1.10	Komerční prostor	13,3	3,00		
1.1.11	Komerční prostor	17,6	3,00		
1.1.12a	Komerční prostor – předsíň WC	1,4	3,00		
1.1.12b	Komerční prostor – kabina WC	1,1	3,00		
1.1.13	Komerční prostor – předsíň WC	2,9	2,60	2,60	
1.1.14	Komerční prostor – kabina WC	1,6	2,60	2,60	
1.1.15	Komerční prostor – kabina WC	1,5	2,60	2,60	
1.1.16	Komerční prostor – úklidová místn.	1,4	2,60	2,60	
1.1.17	Rozvodna elektro	12,8	3,00		
1.1.18	Zádveří – východ od perónů	28,5	4,74	xx	
1.1.19	Schodiště	19,5	3,10		
1.1.20	Šatna pracoviště SŽDC	24,4	3,35; 3,08–3,40	2,60	
1.1.21	Šatna pracoviště SŽDC	14,7	3,35	3,10	
1.1.22	Kancelář SŽDC	14,9	3,35	3,10	
1.1.23	Komerční prostor	45,2	4,74		
1.1.24a	Komerční prostor – předsíň WC	1,8	4,74		
1.1.24b	Komerční prostor – kabina WC	1,5	4,74		
1.1.25	Komerční prostor	81,8	4,74		
1.1.26a	Komerční prostor – předsíň WC	1,7	4,74		
1.1.26b	Komerční prostor – kabina WC	1,5	4,74		
1.1.27	Zádveří – příchod k perónům	24,2	4,74	xx	
1.1.28	Schodiště	13,5	3,10		
1.1.29	Místnost bankomat	6,9	4,83	3,00	
1.1.30	Předsíň	6,2	4,83	3,00	
1.1.31	Chodba	8,7	4,74	3,00	
1.1.32	Zázemí s trezory	20,0	4,74	3,00	
1.1.33	Pokladna	10,3	4,83	3,00	
1.1.34	Šatna s lůžkem	9,6	4,74	3,00	
1.1.35	WC – předsíň	3,2	4,74	3,00	
1.1.36	WC – kabina	1,3	4,74	3,00	
1.1.37	WC – kabina	1,5	4,74	3,00	
1.1.38	WC – sprcha	1,5	4,74	3,00	
1.1.39	Denní místnost	8,6	4,74	3,00	
1.1.40	Kancelář – ztráty a nálezy, půjčovna kol	14,8	4,83	3,00	
1.1.41	Sklad – půjčovna kol	20,4	4,74	3,00	
1.1.42	Šatna s lůžkem	9,8	4,74	3,00	
1.1.43	Veřejné WC – chodba	22,2	4,83	2,60	
1.1.44	Veřejné WC – místnost služby	4,2	4,74	2,60	
1.1.45	Veřejné WC – ženy – umývárna	13,1	4,74	2,60	
1.1.47a	Veřejné WC – ženy – kabina	1,1	4,74	2,60	
1.1.47b	Veřejné WC – ženy – kabina	1,2	4,74	2,60	
1.1.47c	Veřejné WC – ženy – kabina	1,3	4,74	2,60	
1.1.47d	Veřejné WC – ženy – kabina	1,2	4,74	2,60	
1.1.47e	Veřejné WC – ženy – kabina	1,4	4,74	2,60	
1.1.48	Veřejné WC – ženy – imobilní	4,0	4,74	2,60	
1.1.49	Veřejné WC – úklidová místnost	4,7	4,74	2,60	
1.1.50	Veřejné WC – muži – umývárna	15,0	4,74	2,60	
1.1.52	Veřejné WC – muži – imobilní	4,0	4,74	2,60	
1.1.53a	Veřejné WC – muži – kabina	1,4	4,74	2,60	
1.1.53b	Veřejné WC – muži – kabina	1,6	4,74	2,60	
1.1.54	Veřejné WC – přebalovací pult	3,3	4,83	2,60	
1.1.55	Čekárna MHD Beroun	153,2	5,02	xx	
1.1.56	Schodiště – příchod k perónům	22,5	3,00; 4,42	xx	
1.1.57	Chodba	9,6	3,93		
1.1.58	Komerční prostor	44,2	3,93–4,20		
1.1.59a	Komerční prostor – předsíň WC	2,0	3,93–4,20		
1.1.59b	Komerční prostor – kabina WC	1,6	3,93–4,20		
1.1.60	Komerční prostor	15,3	3,93–4,20		
1.1.61	Komerční prostor	72,8	3,93–4,20		
1.1.62a	Komerční prostor – předsíň WC	1,7	3,93–4,20		
1.1.62b	Komerční prostor – kabina WC	1,4	3,93–4,20		
1.1.63	Komerční prostor	18,9	3,93		
1.1.64	Komerční prostor	27,0	3,93–4,20		
1.1.65a	Komerční prostor – předsíň WC	1,6	3,93–4,20		
1.1.65b	Komerční prostor – kabina WC	1,3	3,93–4,20		
1.1.66	Chodba	9,9	3,93–4,20		
1.1.67	Komerční prostor	10,6	3,93–4,20		
1.1.68	Schodiště	10,5	3,93–4,20		
1.1.69	Komerční prostor	15,5	3,93–4,20		
1.1.70	Zádveří	18,0	3,00	3,00	
1.1.71	Úschovna kol	63,0	3,90		
1.1.72	Čekárna MHD Beroun	46,9	3,90		
1.1.73	Zázemí řidičů autobusů MHD Beroun	15,6	3,90		
1.1.74	Komerční prostor	29,8	3,90		
1.1.75a	Komerční prostor – předsíň WC	1,6	3,90		
1.1.75b	Komerční prostor – kabina WC	1,4	3,90		
1.1.76	Úschovna zavazadel – skříňky	15,9	3,00		

Celková plocha [m²]: 1957,3

LEGENDA VODOVODU :

- POŽÁRNÍ VODOVOD – rozvody z ocelových trubek závitových pozinkovaných tř.A
- STUDENÁ VODA – ležatý rozvod – rozvody z plastového potrubí PP-RCT, S4
- TEPLÁ VODA (TV) – ležatý rozvod – rozvody z plastového potrubí PP-RCT, S4
- CIRKULACE – ležatý rozvod – rozvody z plastového potrubí PP-RCT, S4
- STUDENÁ VODA – připojovací potrubí – rozvody z plastového potrubí PP-RCT, S4
- TEPLÁ VODA (TV) – připojovací potrubí – rozvody z plastového potrubí PP-RCT, S4
- H 25/30 – HYDRANTOVÁ SKŘÍŇ S TVAROVĚ STÁLOU HADICÍ Ø25mm, dl.30m
- UV VOD Q3-2,5/2,5 25,20 DV:300/150 – BYTOVÉ UZÁVĚRY S VODOMĚRY S DÁLKOVÝM ODEČTEM (ve svislé stoupající poloze) V NICE S DVÍŘKY S.H. SV KK-DN25, VODOMĚR Q3-2,5; TV KK-DN20, VODOMĚR Q3-2,5
- U^F SV – KULOVÝ KOHOUT S FILTREM (FILTERBALL) SV -DN
- U SV, TV, C – SKUPINA UZÁVĚRŮ NA PATĚ STOUPAČKY; KULOVÉ KOHOUTY S VYPOUŠTĚNÍM (DN v pořadí SV, TV, C); NA CIRKULACI NAVÍC TERMOSTATICKÝ REGULAČNÍ VENTIL
- Up DN – SESTAVA ARMATUR NA PŘIPOJENÍ HYDRANTOVÝCH SYSTÉMŮ, KULOVÝ KOHOUT S VYPOUŠTĚNÍM DN, ZPĚTNÝ VENTIL DN, VYPOUŠTĚCÍ KULOVÝ KOHOUT DN15
- (5) SV, TV, C – STUDENÁ VODA, TEPLÁ VODA, CIRKULACE; STUDENÁ VODA – rozvody z plastového potrubí PP-RCT; S4; TEPLÁ VODA A CIRKULACE – rozvody z plastového potrubí PP-RCT, S4
- (H1) DN – POŽÁRNÍ VODOVOD – HYDRANTOVÁ STOUPAČKA – rozvody z ocelových trubek závitových pozinkovaných tř.A

POZNÁMKA :

- V CHRÁNĚNÝCH ÚNIKOVÝCH CESTÁCH BUDE POUŽITA TEPELNÁ IZOLACE Z MINERÁLNÍ VLNY
- PROSTUPY KOVOVÝCH POTRUBÍ POŽÁRNĚ DĚLÍCÍMI KONSTRUKCEMI BUDOU UTĚSNĚNY POŽÁRNÍM TMELEM PODLE MONTÁŽNÍHO NÁVODU DODAVATELE UCPÁVEK
- VŠECHNY PROSTUPY PLASTOVÉHO POTRUBÍ KANALIZACE A VODOVODU POŽÁRNĚ DĚLÍCÍMI KONSTRUKCEMI BUDOU OPATŘENY POŽÁRNÍMI MANŽETAMI, RESP. TMELEM PODLE MONTÁŽNÍHO NÁVODU DODAVATELE UCPÁVEK
- PŘESNÉ POLOHY POTRUBÍ V JÁDRECH, PŘIZDÍVKÁCH I POD STROPEM SUTERÉNU A JEJICH KOORDINACE JE SOUČÁSTÍ STAVEBNÍ ČÁSTI
- PRO SYSTÉM VNITŘNÍHO SPOTŘEBNÍHO I POŽÁRNÍHO VODOVODU MUSÍ BÝT POUŽITY VŠECHNY PRVKY VČETNĚ VÝTOKOVÝCH VENTILŮ A BATERIÍ URČENÉ PRO PROVOZNÍ PŘETLAK 10 BARŮ

LEGENDA TEPELNÉ IZOLACE :

POTRUBÍ STUDENÉ VODY

PŘIPOJOVACÍ POTRUBÍ	NÁVLEKOVÁ IZOLACE – PĚNOVÉ PE, TL. 9MM	
STOUPAČKY	NÁVLEKOVÁ IZOLACE – PĚNOVÉ PE, TL. 20MM	
LEŽATÝ ROZVOD SV+POŽ.V	IZOLAČNÍ POUZDRA – MINERÁLNÍ VLNA, TL. 30MM	

POTRUBÍ TEPLÉ VODY A CIRKULACE

PŘIPOJOVACÍ POTRUBÍ TV	NÁVLEKOVÁ IZOLACE – PĚNOVÉ PE, TL. 9MM	
STOUPAČKY, LEŽATÝ ROZVOD	PP-RCT D20-D25	IZOLAČNÍ POUZDRA – MINERÁLNÍ VLNA, TL. 30MM
	PP-RCT D32-D50	IZOLAČNÍ POUZDRA – MINERÁLNÍ VLNA, TL. 40MM
	PP-RCT D63-D110	IZOLAČNÍ POUZDRA – MINERÁLNÍ VLNA, TL. 50MM

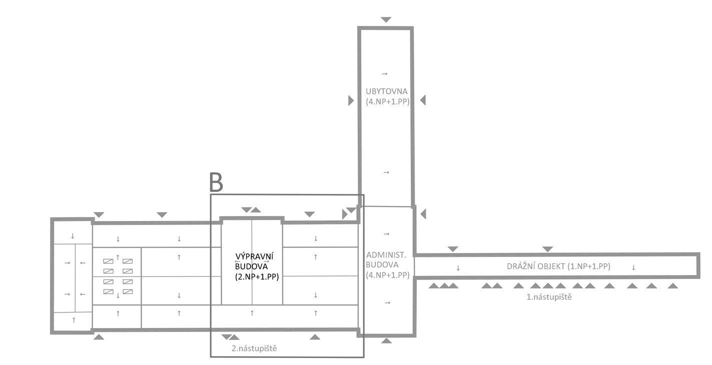

ZMĚNA	DATUM	PODPIS

OBJEDNATEL

Správa železniční dopravní cesty, státní organizace
Praha 1 - Nové Město, Dlážděná 1003/7, PSČ 110 00
Oblastní ředitelství Praha
Praha 7, Partyzánská 24, PSČ 170 00

S–JTSK ±0,000=222,06MN.M. BPV

PROJEKTY ZDRAVOTNĚ TECHNICKÝCH INSTALACÍ
CHORUŠICKÁ 464/15, 181 00 PRAHA 8 IČO 62574400

Ing.Pavel Vainer
Chorušická 464/15
Praha 8 – Čimice
Tel.: 606 331 454
e-mail: pvainer@volny.cz

PROJEKTANT	VYPRACOVAL	KONTROLA	
ING.P.VAINER	ING.P.VAINER	ING.R.PROVAZNÍK	M.PRAŽSKÝ

REKONSTRUKCE VÝPRAVNÍ BUDOVY V ŽST BEROUN
Nádraží 129, 266 01 Beroun
SO 110–Rekonstrukce objektu
DIL D12 Vnitřní vodovod

ČÍSLO ZAKÁZKY	2–0478–00/40
DOKUMENTACE	DSP+DPS
MĚŘÍTKO	1:50
DATUM	12.2018
POČET FORMÁTŮ	21XA4

OBSAH PŘÍLOHY
ZDRAVOTNÍ TECHNIKA – VODOVOD
Půdorys 1.NP B

ČÁST	ČÍSLO PŘÍLOHY	ČÍSLO KOPIE
E	62B	

KÓD

DOKUMENTACI LZE UŽÍVAT POUZE VE SMYSLU PŘÍSLUŠNÉ SMLOUVY O DÍLO. VÝKRES, ČI JEHO ČÁST, MŮŽE BÝT KOPÍROVÁN NEBO JINÝM ZPŮSOBEM ROZŠIŘOVÁN POUZE PO PŘEDCHOZÍM SOUHLASU VPÚ DECO PRAHA a.s.